KANTON NIDWALDEN GEMEINDE ENNETMOOS

Zonenplan Allweg

50m 100m 150m 200m

Von der Gemeindeversammlung Ennetmoos genehmigt am 23. Juni 2004.

Der Gemeindepräsident: Der Gemeindeschreiber:

Vom Regierungsrat Nidwalden genehmigt mit Beschluss Nr. 734.

Der Landammann: Der Landschreiber:

Planerstellung: 11. Juli 2006

Legende:

1-geschossige Wohnzone	W1/W1G	ES II
2-geschossige Wohnzone	W2/W2S	ES II
3-geschossige Wohnzone	W3	ES II
2-geschossige Wohn- und Gewerbezone	WG2	ES III
3-geschossige Wohn- und Gewerbezone	WG3	ES III
Gewerbezone	GZ	ES III
Industriezone	IZ	ES IV
Zone für öffentliche Zwecke A	ÖZ	ES II/III
Zone für Sport- und Freizeitanlagen	ZSF	ES III
Sondernutzungszone Allweg	SAL	ES III
Grünzone	GRZ	ES III
Landwirtschaftszone	LWZ	ES III
übriges Gebiet	ÜG	ES III
Grünzone (überlagert)		
Gefahrenzone 1 (überlagert)	GFZ1	
Gefahrenzone 2 (überlagert)	GFZ2	
Gefahrenzone 3 (überlagert)	GFZ3	
Sondernutzungszone Abbau (überlagert)	SA	
Sondernutzungszone Abbau und Deponie Cholwald (überlagert)	SD	
Sondernutzungszone Schnyder-Stollen (überlagert)	SSS	
Sondernutzungszone unterirdische Schiessanlage (überlagert)	SUS	
Ortsbildschutzzone (überlagert)	OSZ	
Landschaftsschutzzone (überlagert)	LSZ	
Landschaftlich empfindliches Siedlungsgebiet	LES	
Gestaltungsplanpflicht		
Waldgrenze		
Aufstufung Lärmempfindlichkeit ES III gemäss Art. 43 Abs. 1 LSV		
Freihaltezone		
Baulinie		
Hecke, Ufergehölz, Baumgruppe: geschützt		

1 Naturobjekt kommunal (Einzelbaum, Findling etc.)

2 Kulturobjekt kommunal

E Gebiete mit spezieller Nachweispflicht bezüglich Erschliessung, vergleiche Anhang im Bau- und Zonenreglement

L Gebiete mit spezieller Nachweispflicht bezüglich Lärmschutz, vergleiche Anhang im Bau- und Zonenreglement

PLANINHALT MIT ORIENTIERENDEM CHARAKTER

3 Kulturobjekt kantonal

Gewässer

Wald im Siedlungsgebiet

Wald

Weidwald

Grundwasserschutzzone

Naturschutzgebiet

Extensiverholungsgebiet

Kant. Pflanzenschutzgebiet

Trockenstandorte, kantonal und national: Entwurf

(GFZ) Prozesse der Naturgefahren:

See See

T Talbäche

W Wildbäche

R Rutschungen

S Steinschlag

L Lawinen

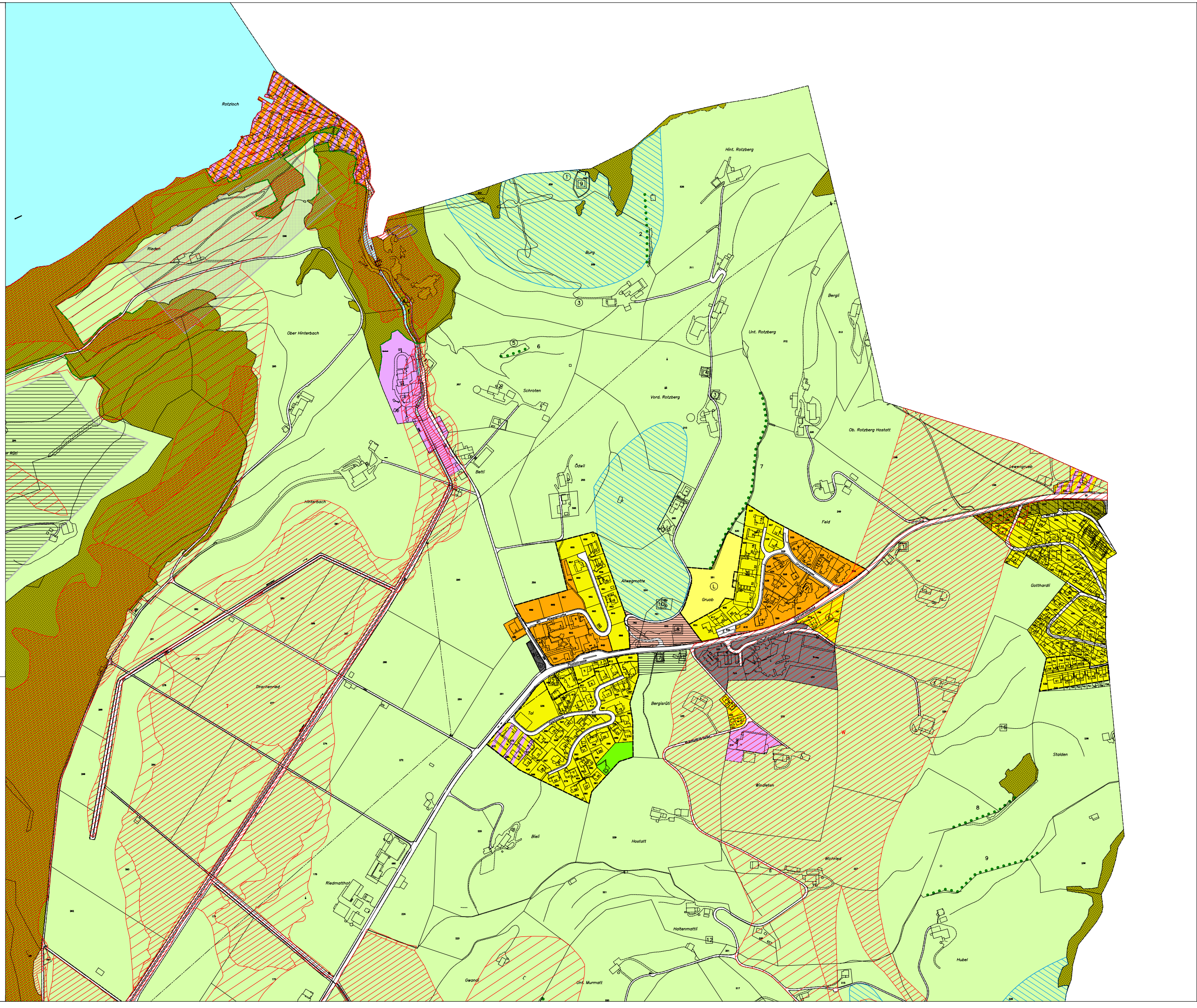

Der Ortsplaner:	AM-PLAN, Emil Amacher,	Beckenriederstrasse 58,	6374 Buochs
Planerstellung:	Trigonet AG,	Aemättlistrasse 2,	6370 Stans